

PRODUCCIÓN CUNICOLA CON SUPLEMENTACIÓN DE FVH MEJORANDO LOS BALANCES DIARIOS DE PESO



Autores
Cristian Carrillo
Valentina Acero
Julián Benavides

Antecedentes bibliográficos



Realizaron un estudio alimenticio con tres conejas donde se suministro una respectiva cantidad de alimento diferente a cada una de las conejas:

coneja 1: 100% de concentrado

Coneja 2: 100% de FVH

Coneja 3: 80% concentrado
20% FVH

<https://www.veterinariargentina.com/revista/2019/10/respuesta-reproductiva-de-conejas-a-una-dieta-de-forraje-verde-hidroponico-fvh>

¿ Por qué está idea ?



**Falta de producción de conejo
en Facatativá**



RABBIT MEAT

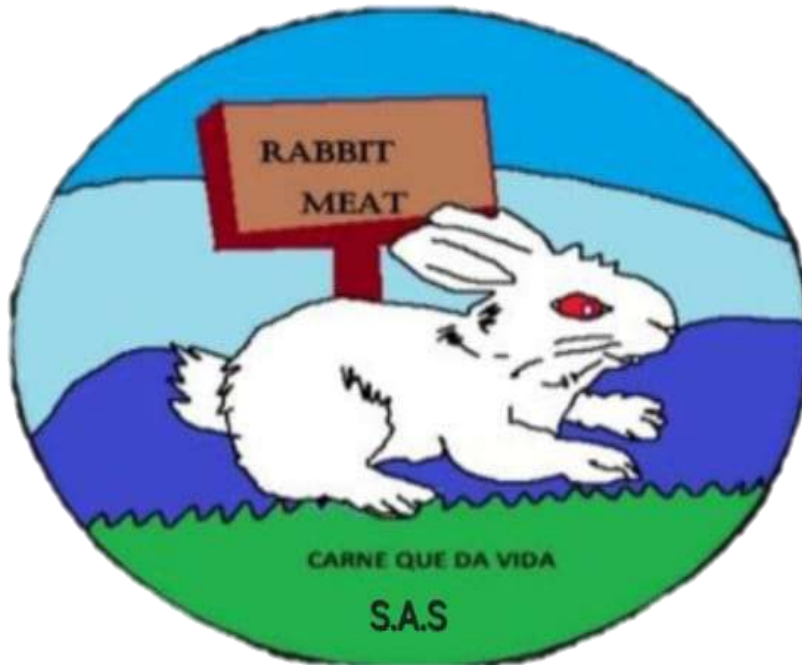

Valores corporativos:

- Integridad
- Trabajo en equipo
- Colaboración
- Calidad
- Compromiso

VISIÓN

Rabbit Meat será reconocido a nivel veredal en el año 2029 por promover una alternativa alimenticia en la producción cunicola siendo sostenible y rentable



MISIÓN

Ser reconocidos como líderes en la producción de conejos destacando nuestra innovación, aspiramos a ser referentes en el impulso de practicas pecuarias responsables, promoviendo una buena calidad de producción de Rabbit Meat

Objetivos

OBJETIVO GENERAL: PRODUCCIÓN CUNICOLA CON SUPLEMENTACIÓN DE FVH MEJORANDO LOS BALANCES DIARIOS DE PESO, que promueva el consumo de carne de conejo como una alternativa saludable y de alta calidad

Técnico



Generar alternativas de alimentación en conejos suplementándole FVH obteniendo un peso final optimo

Social



Aumentar el consumo de conejo en la canasta familiar implementando practicas agrícolas innovadoras

Ambiental



Reutilizar la excreta y la orina en proyectos que tengan la necesidad de este producto reduciendo el impacto ambiental

ESTRUCTURA ORGANIZACIONAL

GERENCIA

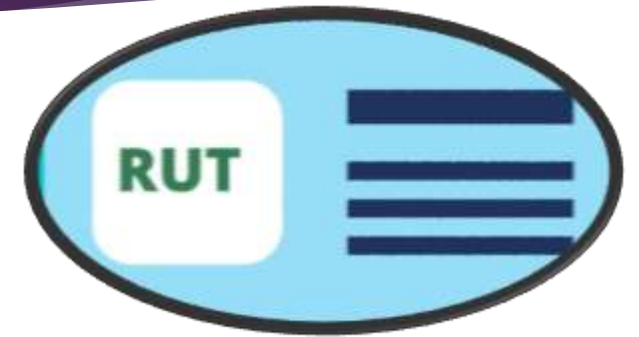

CONTABILIDAD

ADMINISTRADOR
GENERAL



Homonimia

Buscar Por Nombre

Buscar Por Palabra Clave

Razón Social

Rabbit Meat

Buscar

El Nombre 'RABBIT MEAT' No Existe. Este Nombre Estará Sujeto A Revisión Posterior Por Parte De La Cámara De Comercio.

La consulta de homonimia no encontró coincidencias.

ENCUESTA

1.¿ Con que frecuencia consume carne de conejo?

177 respuestas

 Copiar gráfico

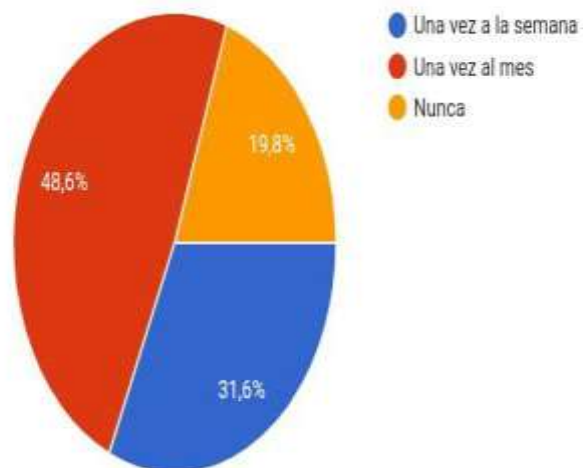

2.¿En que cantidad come carne de conejo?

172 respuestas

 Copiar

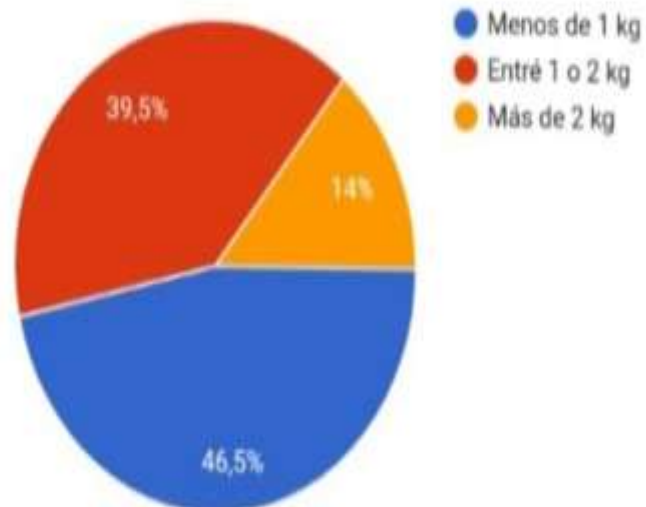

3.¿En que presentación prefiere el empacado de la carne de conejo?

176 respuestas

 Copiar

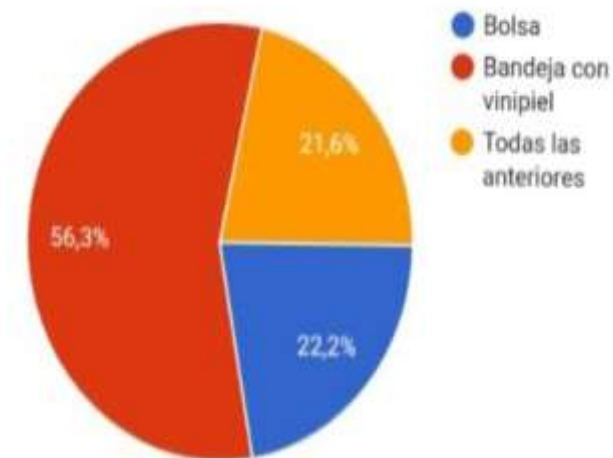

Procesos productivos

Paso 1

Alistamiento de las instalaciones
Compra de la especie pecuaria



Paso 2

Monta de las conejas,
inicio de la dieta
balanceada



Paso 5

Comercialización



Paso 4

Inicio de levante y
engorde



Paso 3

Inicio de lactancia
Monta nueva mente



Diagrama de flujo

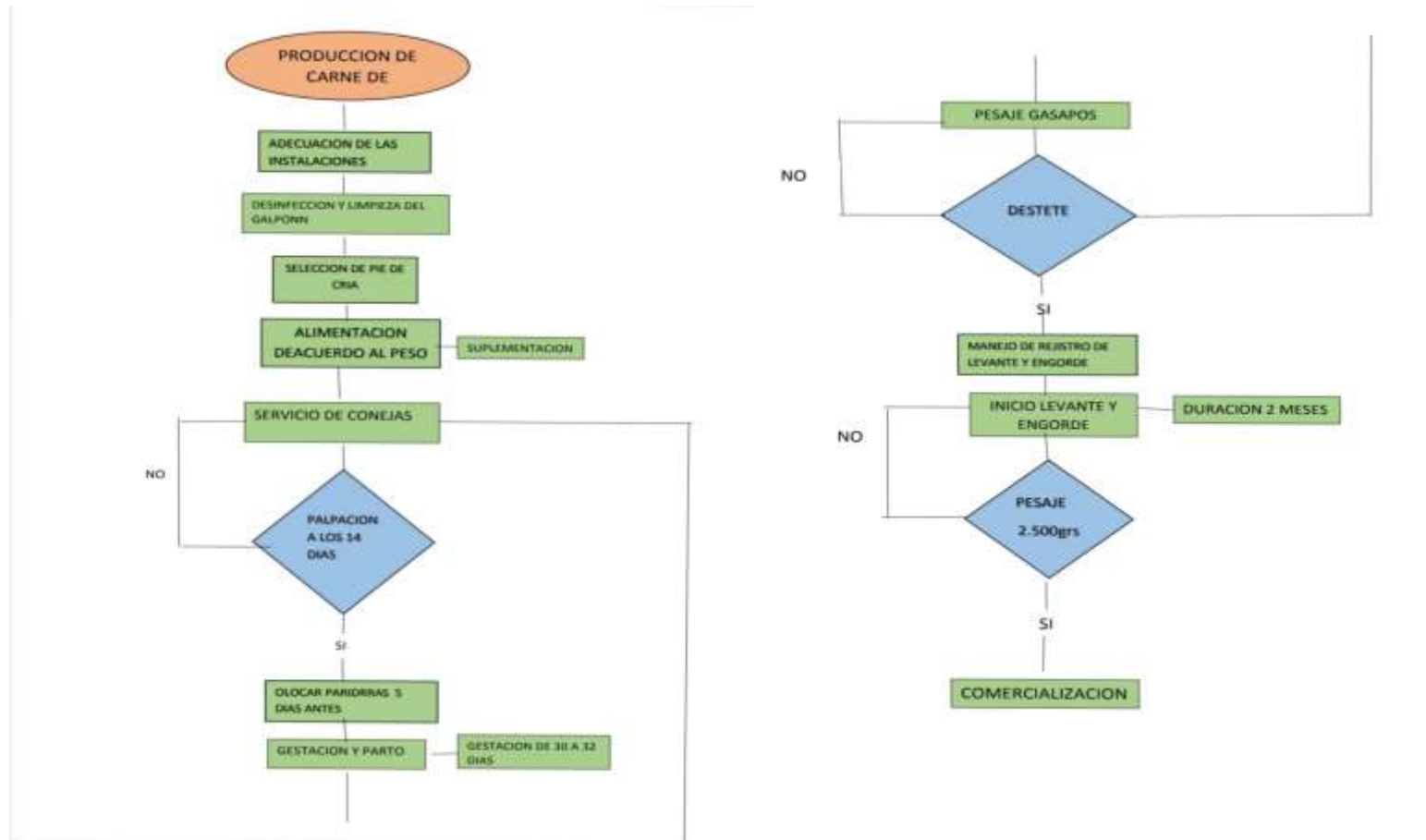

4P competencia

Producto



Plaza



precio



Promoción



publicidad

Folleto



Tarjeta



Volante



Publicidad

jingle



Tik tok



Bumper



Normativa ISO



2200 : garantizar la seguridad alimentaria

9101: gestionar calidad de los aspectos del proceso productivo

14001: ayuda al impacto ambiental

45001 : esencial para garantizar un entorno laboral seguro y saludable

Costos

Producto	Cantidad	Precio	Cantidad utilizada	Precio total	Total
Coneja	1	\$ 55.000	140 gazapos	\$ 392.8	\$ 392.8
Concentrado	40 kg	\$ 82.000	7.5 kg	\$ 17.250	\$ 17.250
Cascarilla	25 kg	\$ 25.000	1.000 kg	\$ 1.000	\$ 1.000
					\$ 18.642.8

RABBIT MEAT

Ficha técnica

	FICHA TECNICA CARNE DE CONEJO	RABBIT MEAT
NOMBRE DEL PRODUCTO	CARNE DE CONEJO	
DESCRIPCIÓN DEL PRODUCTO	La carne de conejo tiene un color pálido, tirando a rosado, y una textura fina y tierna. Su sabor es suave y ligeramente dulce, con un matiz terroso. Al cocinarla, el aroma se intensifica, aportando una fragancia delicada. Es baja en grasa y alta en proteínas, lo que la convierte en una opción saludable y versátil en la cocina.	
LUGAR DE ELABORACIÓN	Producto elaborado en la I.E.M.T.A Policarpa Salavarrieta ubicada en la vía Facatativá-Albán Km 3	
COMPOSICIÓN NUTRICIONAL	CALORIAS	135 Kcal
	PROTEINAS	21g
	GRASAS TOTALES	5-8g
	CARBOHIDRATOS	0g
	VITAMINA B12	8.7mcg
	VITAMINA B3	6.2mg
	VITAMINA B6	0.4mg
	POTASIO	320mg
	FÓSFORO	190mg
	ZINC	2mg
PRESENTACIÓN Y EMPAQUE COMERCIAL	TIPO DE EMPAQUE	BANDEJA CON VINIPEL
	DIMENSIONES	21,3cm x 15cm
	COLOR	BLANCO
	CUBIERTA	VINIPEL
	CARACTERÍSTICAS	SELLADO HERMETICO

Protocolo de bioseguridad

- ▶ REPASAR ENTRADAS DE AIRE
- ▶ CONTROL DE PLAGAS
- ▶ RETIRAR LOS CADÁVERES
- ▶ LIMPIEZA Y DESINFECCION DE LA INSTALACION
- ▶ VECTORES ANIMADOS



Conclusiones

Se hizo posible dos producciones
En el año, satisfaciendo la
Necesidad de los clientes

A lo largo del año, se lograron producir dos
camadas de conejos y algunas ventas exitosas.
Sin embargo, debido a factores de manejo y
alimentación, no se alcanzó el punto de
equilibrio financiero deseado. Esto indica la
necesidad de optimizar el manejo de recursos
y mejorar la planificación de costos en futuros
proyectos para asegurar una mayor
sostenibilidad económica.

La suplementación de FVH en la última
camada mostró una mejora en la
calidad del producto, aunque la
mortalidad en esta fase limitó los
beneficios económicos a largo plazo



Gracias Por su atención

